Hausbroschüre

Wo das Herz wohnt, sind wir zuhause.

Haus Edelberg
Senioren-Zentrum Weingarten

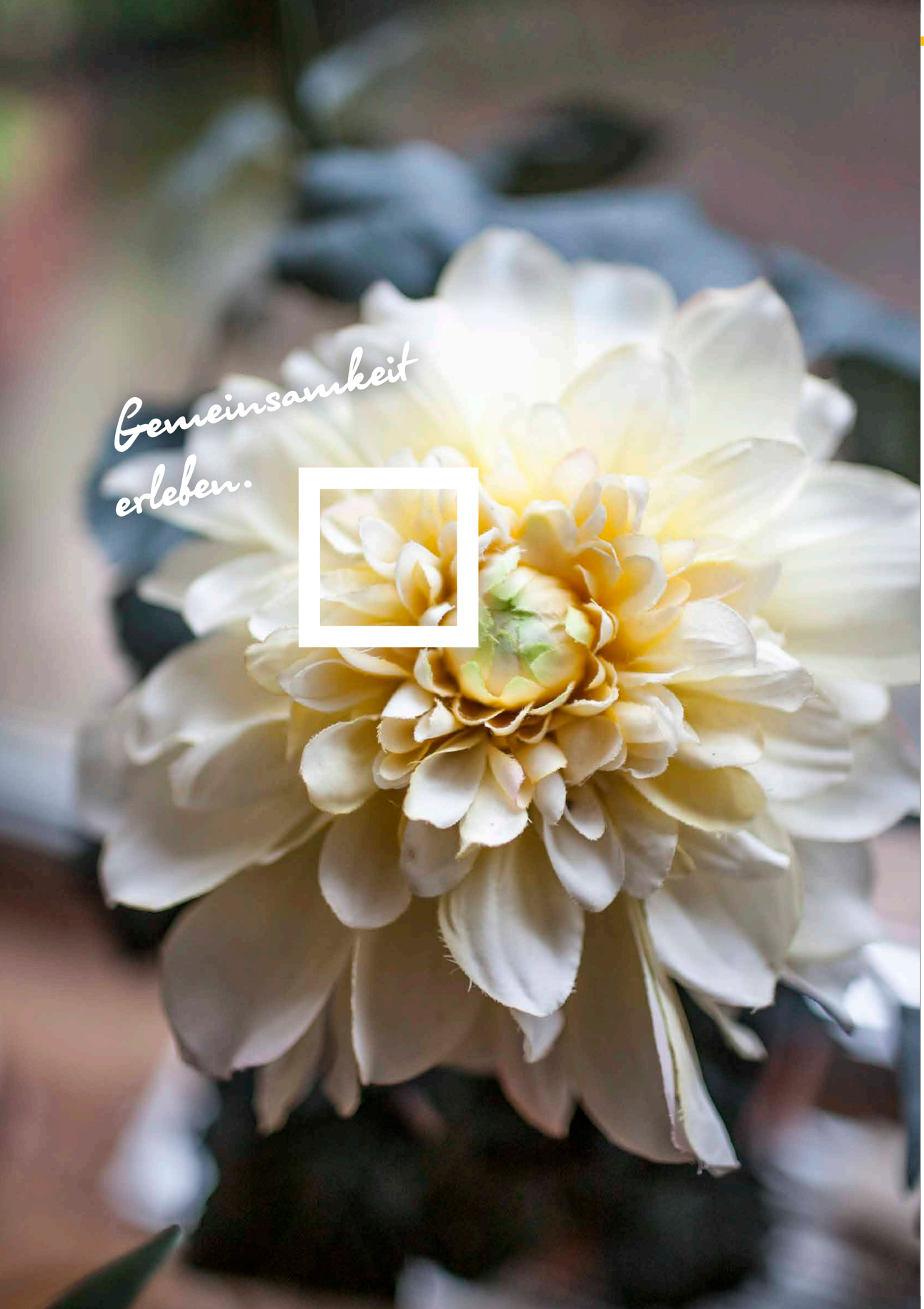

Herzlich willkommen!

Im Haus Edelberg Senioren-Zentrum Weingarten

Wir freuen uns sehr, Ihnen unser Senioren-Zentrum vorstellen zu dürfen und Ihnen einen Einblick in das geben zu können, was uns, die Mitarbeiterinnen und Mitarbeiter des Hauses, tagtäglich bewegt und motiviert. Denn das Herz unserer Arbeit sind unsere Bewohner. Ihnen zu einem selbstbestimmten, erfüllten Leben nach ihren individuellen Möglichkeiten und Bedürfnissen zu verhelfen ist unser oberstes Ziel; unseren Bewohnern Gesellschaft zu leisten, Geborgenheit und Sicherheit, aber auch professionelle Betreuung und Pflege auf höchstem Niveau zu bieten, gehört zu unserem Selbstverständnis. Unsere oberste Maxime ist es, unser Senioren-Zentrum gemeinsam mit den Bewohnern jeden Tag aufs Neue in einen Ort voller Leben, Lachen, Freude und Herzlichkeit zu verwandeln ... denn wo das Herz wohnt, sind wir zuhause.

Unser Senioren-Zentrum liegt im Herzen der über 1.000 Jahre alten Winzergemeinde Weingarten. Die idyllische und ländliche Lage zwischen dem Kraichgau und der Oberrheinischen Tiefebene ermöglicht ein ruhiges und besinnliches, aber dennoch abwechslungsreiches und komfortables Leben. Das Senioren-Zentrum sowie unsere Bewohner sind stark in das Leben von Weingarten integriert und prägen dessen Gemeindebild auf ganz besondere Weise mit.
Über die Stadtbahn ist Weingarten direkt mit der alten Residenzstadt Karlsruhe mit ihren zahlreichen Geschäften, Cafés und Restaurants sowie einem vielfältigen gesellschaftlichen und kulturellen Angebot, wie auch mit der Barockstadt Bruchsal verbunden.
Verschaffen Sie sich einen persönlichen Eindruck von unserem Senioren-Zentrum und lernen Sie uns kennen. Wir freuen uns auf Ihren Besuch.

Mit freundlichsten Grüßen
die Einrichtungsleitung

Haus Edelberg Senioren-Zentrum Weingarten

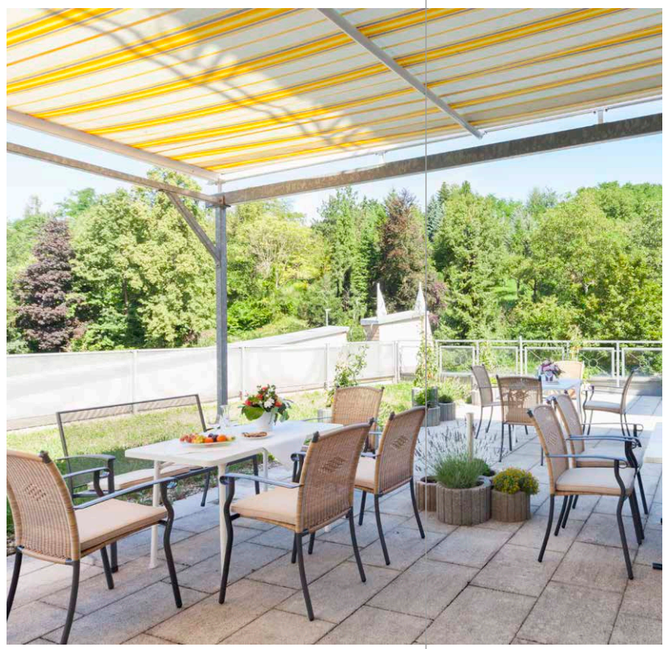

Geborgenheit und Freude unter einem Dach

Senioren-Zentrum Weingarten – die Ausstattung unseres Hauses

Unser Senioren-Zentrum Weingarten zeichnet sich durch seine elegante und niveauvolle Raumgestaltung aus. So verleihen zum Beispiel große Fensterfronten allen Räumlichkeiten eine freundliche und helle Atmosphäre. Der barrierefreie Außenbereich mit einer schönen Grünanlage samt Therapiegarten sowie zahlreichen Sitzgelegenheiten lädt zum Spazierengehen und Verweilen ein.
Beliebter und belebter Treffpunkt ist das hauseigene Restaurant im Erdgeschoss. Hier veranstalten wir regelmäßig unsere hausinternen Feierlichkeiten und jahreszeitlichen Feste im Rahmen des „EdelbergAktiv“-Programms. Zudem stehen Ihnen ein Andachtsraum, die Bibliothek, der Fernsehraum, unser Hausfrisör, die Therapieräume sowie die Begegnungsstätte der Gemeinde jederzeit zur Verfügung. In den Wohnbereichen können Sie sich mit Ihren Angehörigen und Bekannten oder neu gewonnenen Freunden in den Bewohnertreffs oder auf der Dachterrasse zum gemütlichen Plausch verabreden.

In unserem Behüteten Wohnbereich können wir mit unserem speziellen Pflege- und Betreuungskonzept gezielt auf die Bedürfnisse demenziell erkrankter Bewohner eingehen.

Ihr persönlicher Rückzugsort

Komfortable Zimmer mit ausreichend Platz für Ihre ganz persönlichen Erinnerungsstücke

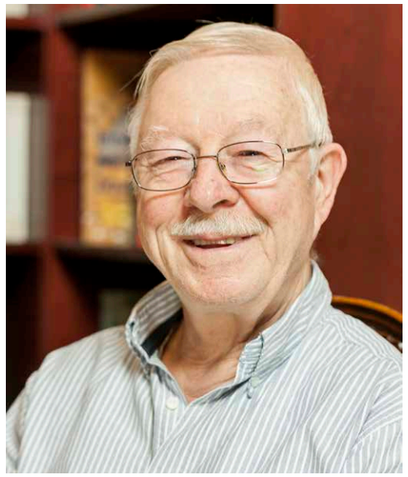

Unser Senioren-Zentrum bietet 86 Bewohnerplätze. Die Pflegeappartements sind alle mit einem seniorengerechten Bad ausgestattet. Sie wohnen bei uns in einem hellen und freundlichen Zimmer, das geschmackvoll und hochwertig eingerichtet ist. Wir möchten, dass Sie sich bei uns rundherum wohlfühlen: Bringen Sie daher persönliche Erinnerungsstücke mit, die Sie auch weiterhin auf Ihrem Lebensweg begleiten sollen.

Jedes unserer Zimmer ist ausgestattet mit:

- einem barrierefreien Duschbad mit WC
- einem elektrischen Pflegebett
- einem Kleiderschrank, einer Kommode
- einem Tisch und zwei Armlehnstühlen
- einem Rundfunk- und Kabel-TV-Anschluss
- einem Telefonanschluss
- einer Schwesternrufanlage

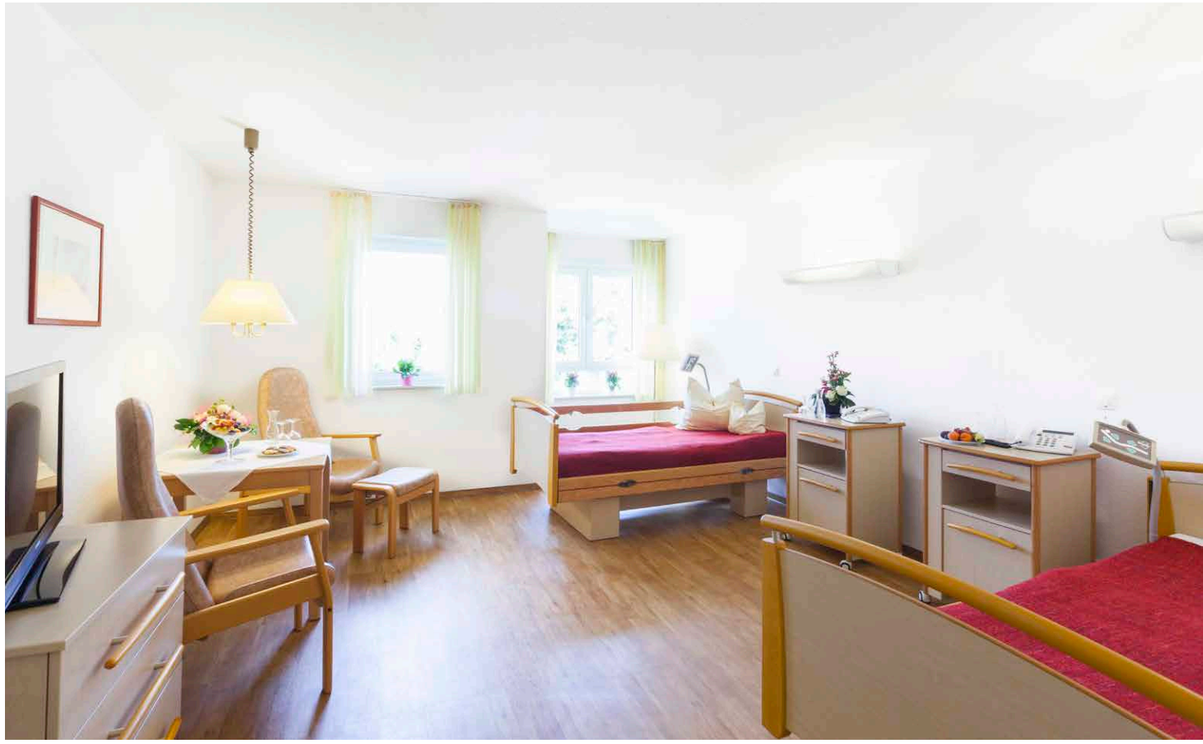

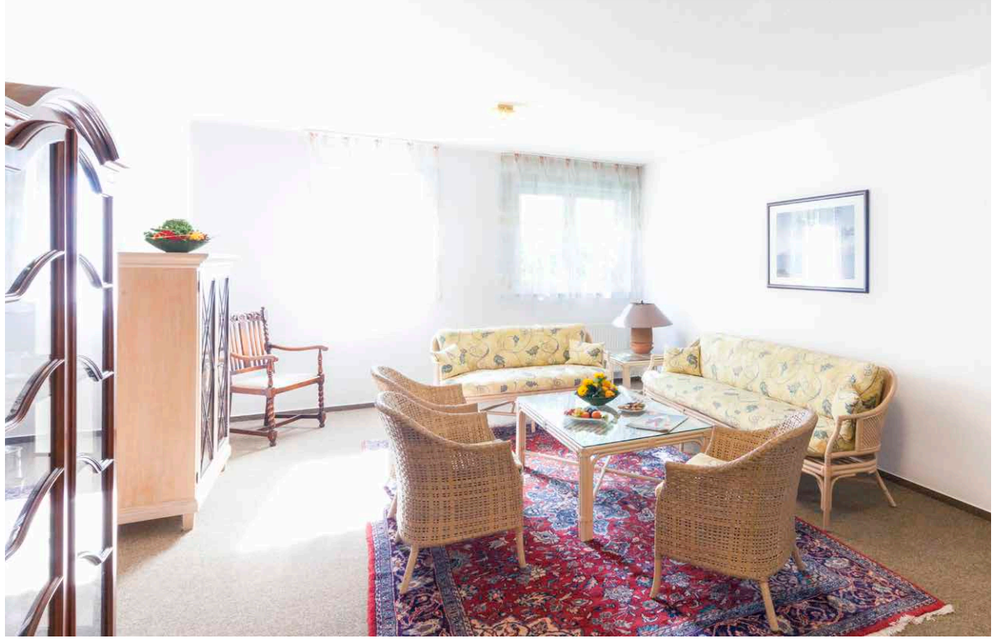

Essen ist ein Bedürfnis, Genießen eine Kunst

Gastronomie im Haus

Unser Ziel ist es, Ihnen in jedem Bereich des Alltags ein Höchstmaß an Lebensqualität zu bieten.
Köstliches Essen spielt für uns dabei eine zentrale Rolle und wir legen sehr viel Wert auf qualitativ hochwertige Speisen. Frische Zutaten aus der Region bilden die Basis für eine abwechslungsreiche und nahrhafte Küche in unserem Senioren-Zentrum.
Starten Sie den Tag mit unserem reichhaltigen Frühstücksbuffet und stellen Sie sich Ihr Frühstück selbst zusammen; zur Auswahl stehen Ihnen beispielsweise frisches Obst, verschiedene Sorten Aufschnitt und Käse sowie Brot und Brötchen.
Zur Mittagszeit bereitet unser Chefkoch mit seinem Team für Sie täglich zwei frische und abwechslungsreiche Menüs, bestehend aus einer kleinen Vorspeise, einem reichhaltigen Hauptgericht und einem leckeren Nachtisch, zu. Selbstverständlich gehen wir auf Ihre individuellen Wünsche und Diätpläne ein und bieten Ihnen gerne auch Alternativen, beispielsweise auf Schonkost basierende Gerichte, an.
Abends können Sie erneut von unserem frischen Buffet wählen und den Tag mit einer leckeren Brotzeit beenden.

Unsere Mahlzeiten servieren wir Ihnen und den anderen Bewohnern unseres Senioren-Zentrums im Speisesaal, sodass Sie gemeinsam speisen und genießen können; frei nach dem Motto: „Essen hält Leib und Seele zusammen.“

Kein Tag wie jeder andere

Unsere Freizeitangebote

In unserem Senioren-Zentrum haben Sie die Möglichkeit, aus einer Vielzahl an Freizeit- und Veranstaltungsangeboten zu wählen. Egal ob Sie sich sportlich betätigen, sich einer geistigen Herausforderung stellen oder Ihre künstlerische Ader entdecken wollen: In unserem Freizeitangebot ist für jeden etwas dabei. Zudem bieten wir regelmäßig Ausflüge in die nähere Umgebung und angrenzende Städte an.
Dieses umfangreiche Freizeitangebot runden wir durch unsere jahreszeitlichen Festlichkeiten ab, zu denen wir stets auch Angehörige und Freunde herzlich einladen. Mit Musik, Tanz und guter Laune begrüßen wir beispielsweise den Frühling, feiern den Sommer, läuten den Herbst ein und stimmen uns gemeinsam auf eine besinnliche Weihnachtszeit ein.

Beschäftigungstherapeutische Angebote

Senioren-Gymnastik für Gruppen

Individuelle Betreuung durch Zimmerbesuche bei bettlägerigen Bewohnern

Sturzprophylaxetraining

Gedächtnistraining

Betreuungsgruppe für Menschen mit Demenz

Basteln

Feiern

Singen

Gottesdienste

Seelsorgerische Begleitung

Vorlesevormittage

Musiknachmittage

Nachtcafé

Kulturelle Veranstaltungen im Hause

Angebote auch am Wochenende und an Feiertagen

Kooperationsprojekte mit Kindergärten und Schulen

Ausflüge und Besuch von Veranstaltungen im hauseigenen Kleinbus

Unterstützung und Begleitung durch ehrenamtliche Mitarbeiter

Ihre Wünsche zählen

Jeder Mensch hat seine eigenen Gewohnheiten und Vorlieben. Unser Ziel ist es, Ihnen zu ermöglichen, diese Gewohnheiten und Vorlieben weiterhin ausleben zu können. Sie entscheiden über Ihre Zeit und wie Sie den Tag verbringen möchten; wählen Sie eine Aktivität aus unserem umfangreichen Freizeitangebot aus, erkunden Sie gemeinsam oder allein die Gegend oder lassen Sie bei einem guten Buch die Seele baumeln.

Ihre Angehörigen, Freunde und Bekannten sind in unserem Senioren-Zentrum natürlich stets herzlich willkommen. Laden Sie Ihren Besuch auf Ihr Zimmer ein oder genießen Sie einen gemeinsamen Spaziergang in unserem idyllisch angelegten Garten mit Terrasse und barrierefreien Wegen.

Wir sind immer für Sie da

Unser Pflegeleitbild

Um Ihnen in unserem Senioren-Zentrum die hohe Lebens- und Wohnqualität bieten zu können, die Sie erwarten dürfen, legen wir bei unserer täglichen Arbeit nicht nur sehr viel Wert auf ein geborgenes, familiäres, freundliches und sicheres Umfeld. Individuelle Förderung unserer Bewohner durch fundiertes therapeutisches und pflegerisches Fachwissen sind für uns ebenso essenziell. Das Fundament unserer täglichen Arbeit ist jedoch, dass wir stets Sie und Ihre Bedürfnisse in den Mittelpunkt unseres Tuns stellen: Es geht um Sie und darum, dass Sie sich bei uns wohl, zufrieden, verstanden und wertgeschätzt fühlen.

Therapiemöglichkeiten

Ihr gesundheitliches Wohlbefinden und eine umfassende medizinische Versorgung unserer Bewohner stehen im Mittelpunkt unserer Arbeit. Für den Fall, dass Sie einen Arzt oder einen Therapeuten benötigen, entscheiden Sie, wer Sie behandelt: Gerne können Sie weiterhin Ihrem Hausarzt vertrauen, damit für Sie alles so bleibt, wie Sie es kennen. Sollte dies nicht möglich sein, helfen wir Ihnen gerne bei der Suche nach einem neuen Arzt. In akuten Fällen steht Ihnen natürlich der ärztliche Notdienst sofort zur Verfügung. Zudem bieten wir auf ärztliche Verordnung Physiotherapie und Ergotherapie in unseren Räumlichkeiten an.

Vollstationäre Pflege in allen Pflegestufen

Tages-, Nacht- und Wochenendpflege

Palliative Pflege

Kurzzeit- und Verhinderungspflege

Behüteter Wohnbereich für demenziell Erkrankte

Zusammenarbeit mit Hospizdiensten

Senioren-Zentrum Weingarten,
Jöhlinger Straße 114, 76356 Weingarten

Tel.: 07244/723-0
Fax: 07244/723-499

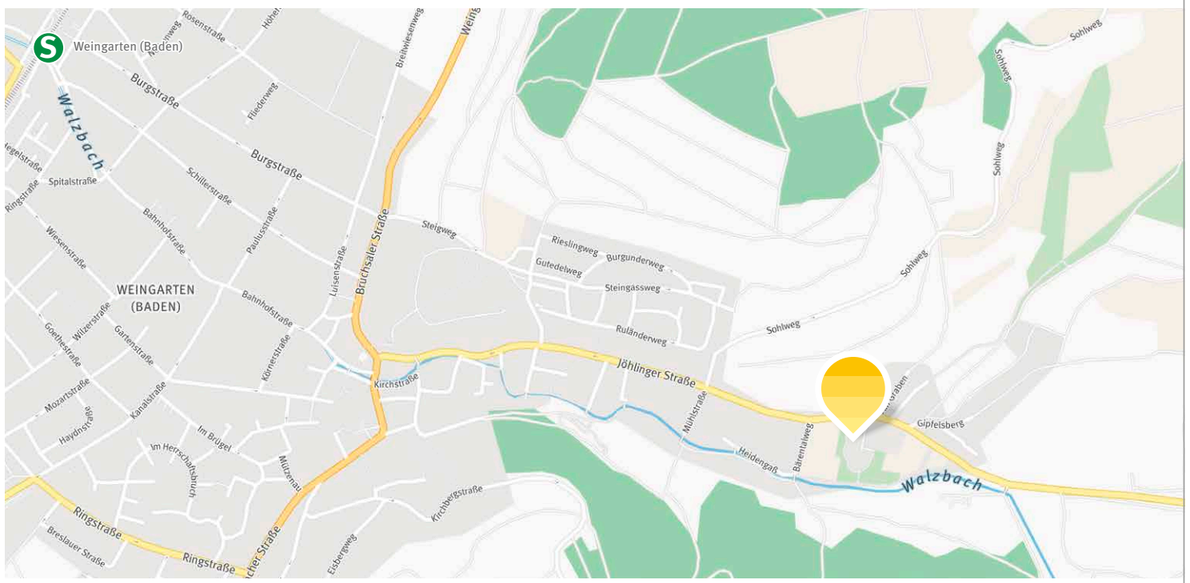

Kartendaten von OpenStreetMap, Lizenz: ODbL 1.0

Machen Sie sich selbst ein Bild und vereinbaren Sie einen Besuchstermin, wir zeigen Ihnen gerne unser Haus.

Weitere Häuser:

Senioren-Zentrum Bellheim
Adenauerring 11, 76756 Bellheim

Senioren-Zentrum Bietigheim
Tullastraße 12, 76467 Bietigheim

Senioren-Zentrum Eppelheim
Peter-Böhm-Straße 48 + 48/1, 69214 Eppelheim

Senioren-Zentrum Karlsruhe
Edelbergstraße 19, 76189 Karlsruhe

Senioren-Zentrum Kernen
Stettener Straße 31–37,
71394 Kernen im Remstal

Senioren-Zentrum Lauffen
Klosterhof 1 + 3, 74348 Lauffen am Neckar

Senioren-Zentrum Ludwigsburg
Schlossgut Harteneck 3,
71640 Ludwigsburg

Senioren-Zentrum Neulußheim
Altlußheimer Straße 59–61,
68809 Neulußheim

Senioren-Zentrum Oberderdingen
Dr.-Friedrich-Schmitt-Straße 21,
75038 Oberderdingen

Senioren-Zentrum Pfinztal
Im Akazienwäldchen 2,
76327 Pfinztal-Berghausen

Senioren-Zentrum Stutensee
Berliner Allee 2,
76297 Stutensee-Friedrichstal

Senioren-Zentrum Wetzgauer Berg
Kolomanstraße 49,
73527 Schwäbisch Gmünd

Von Anfang an an Ihrer Seite

Beratung und Service

Die Entscheidung, sein gewohntes Umfeld zu verlassen, um in einem Senioren-Zentrum ein neues Zuhause zu finden, ist keine leichte; zudem ist sie verbunden mit vielen Fragen. Daher stehen wir Ihnen und Ihren Angehörigen bei diesem Schritt gerne von Anfang an zur Seite.
Heutzutage gibt es eine Vielzahl an Möglichkeiten, seinen Lebensabend trotz Pflegebedarf nach den eigenen Vorstellungen zu gestalten; wir sehen unsere Aufgabe darin, Sie bei diesem Wunsch umfassend zu beraten und individuell zu unterstützen: von der ersten Planung, über den Einzug bis hin zur Gestaltung Ihres Alltages und der medizinischen Versorgung in unserem Senioren-Zentrum.

Gerne stellen wir Ihnen unser Senioren-Zentrum bei einem persönlichen Rundgang vor. Auf Wunsch kommen wir für ein Beratungsgespräch auch zu Ihnen nach Hause. Rufen Sie uns an und vereinbaren Sie einen Termin oder kommen Sie einfach direkt vorbei.

Wir freuen uns auf Ihren Besuch!

Probewohnen

Wir laden Sie herzlich dazu ein, unser Angebot zum Probewohnen in Anspruch zu nehmen. Verschaffen Sie sich einen ganz persönlichen Eindruck von unserem Senioren-Zentrum, dem Speiseangebot und unseren Serviceleistungen. Lernen Sie die Atmosphäre unseres Senioren-Zentrums kennen und nutzen Sie die Gelegenheit, mit unserem Pflegepersonal und den Bewohnern ins Gespräch zu kommen.

Sprechen Sie uns an, wir helfen Ihnen gerne!
Eine Liste mit Antworten auf häufig gestellte Fragen finden Sie auf unserer Internetseite:

www.haus-edelberg.de/weingarten

E-Mail: weingarten@haus-edelberg.de

Haus Edelberg
Senioren-Zentrum Weingarten

Haus Edelberg
Senioren-Zentrum Weingarten

Jöhlinger Straße 114
76356 Weingarten

Tel.: 07244/723-0
Fax: 07244/723-499

E-Mail: weingarten@haus-edelberg.de
Internet: www.haus-edelberg.de/weingarten